Михаил Гнесин.

В БЕЗСОННИЦУ.

Allegretto. B-moll.

(„Мне не спится, нет огня“).
Ст. А. Пушкина.

Для пения и фортепиано.

Соч. 3 № 1.

Р. С. Ф. С. Р.
Производственный Подотдел
МУЗЫКАЛЬНОГО ОТДЕЛА Н. К. П.
МОСКВА, 1921.
2-я Государ. Нотопеч. Муз. Отд. Н. К. П.

Надежде Тобіевне Гнѣсиной.

Въ безсонницу. Schlaflos.

Стих. А. Пушкина. *Deutsch von G. Loewenthal.* Dichtung von A. Puschkin.

Музыка М. ГНѢСИНА. Op. 3, № 1. Musik von M. GNESSIN.

1907.

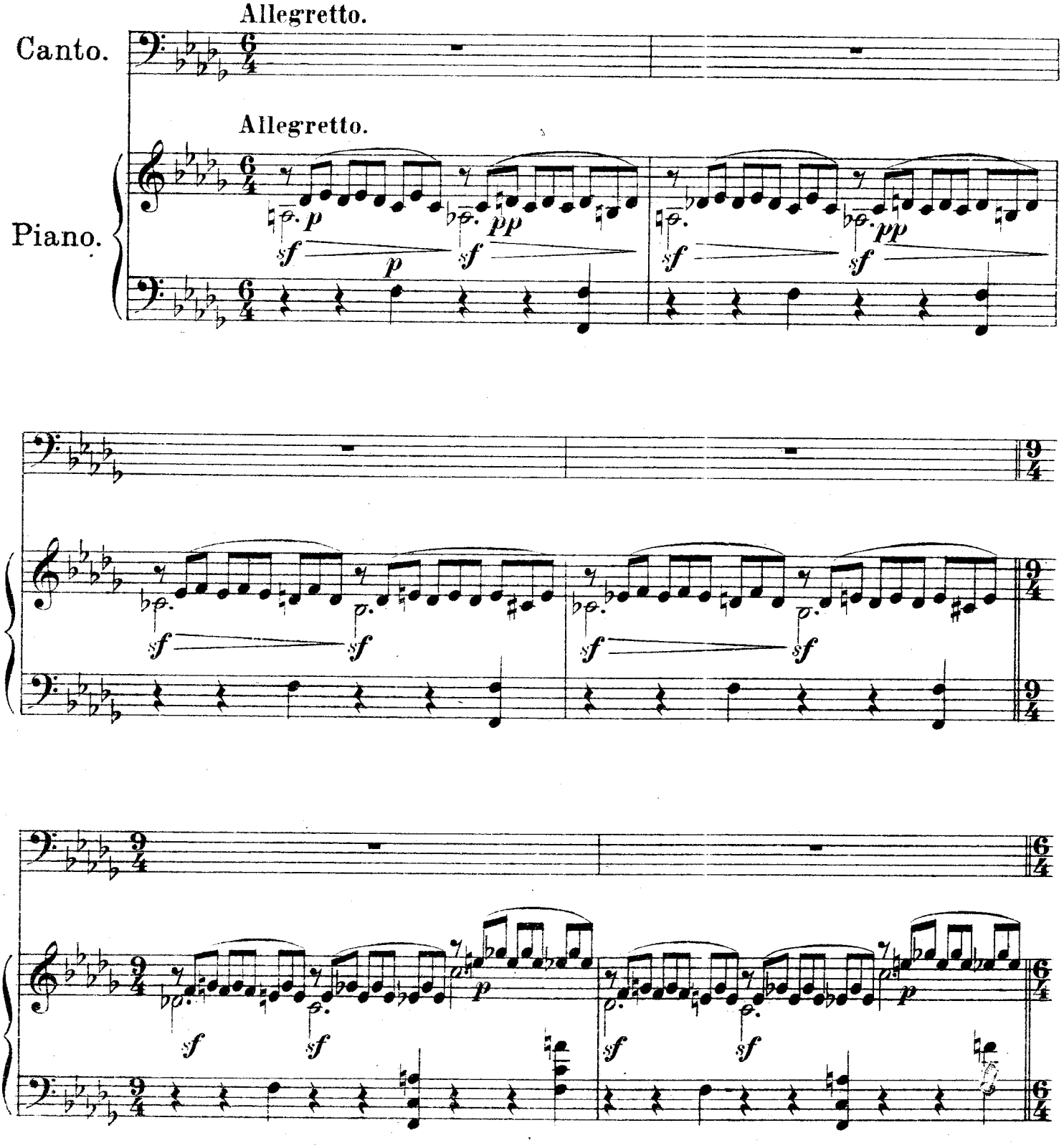

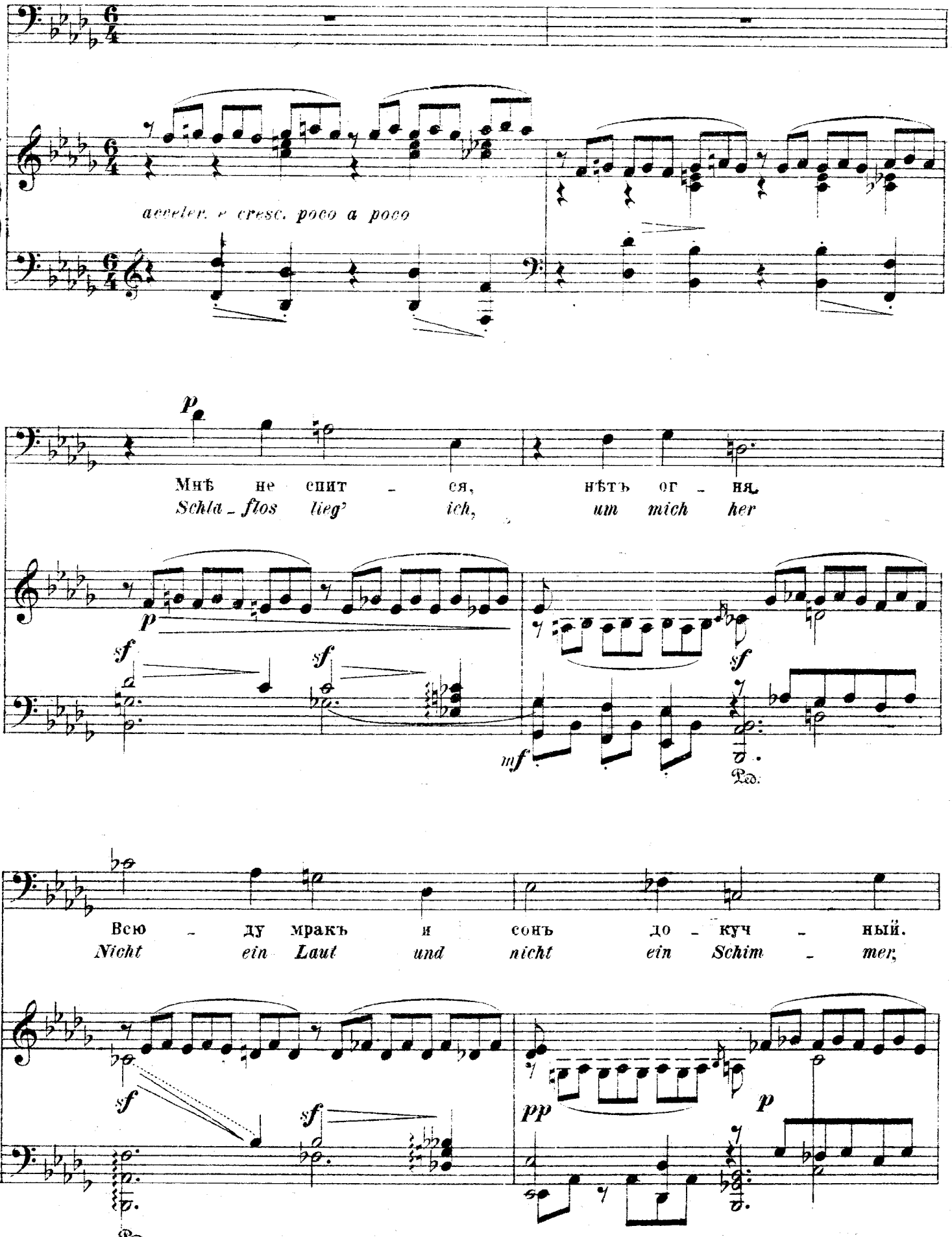
acceler. e cresc. poco a poco
Мнѣ не спит - ся, нѣтъ ог - ня,
Schla - flos lieg' ich, um mich her
Всю - ду мракъ и сонъ до - куч - ный.
Nicht ein Laut und nicht ein Schim - mer,

Ходъ ча - совъ лишь од - но - звуч - ный
Nur der Zei - ger ra - stet nim - mer -

legato

Раз - да - ет - ся близъ ме - ня.
Al - les oe - de, dumpf und schwer.

Ped. Ped.

f *f* *f*

Più vivo.

mf

Пар - ки бабь - е ле - пе - тань - е,
Und der Schick - sals - schwe - stern Flü - stern;

Più vivo.

mf

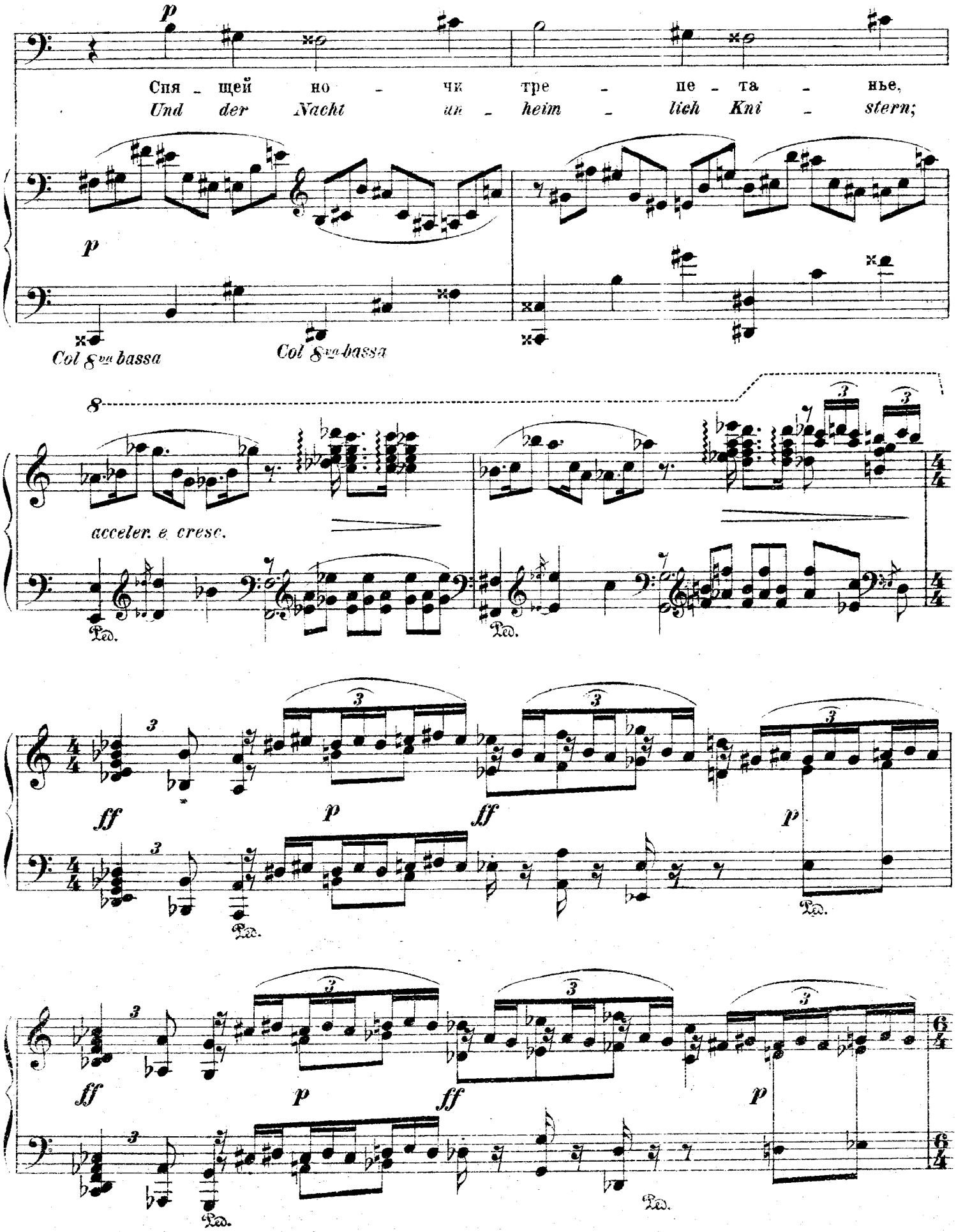
p
Спя щей но чи тре пе та нье,
Und der Nacht un heim lich Kni stern;
p
Col 8va bassa
Col 8va bassa
8
acceler. e cresc.
Ped.
Ped.
ff
p
ff
p
Ped.
Ped.
ff
p
ff
p
Ped.
Ped.

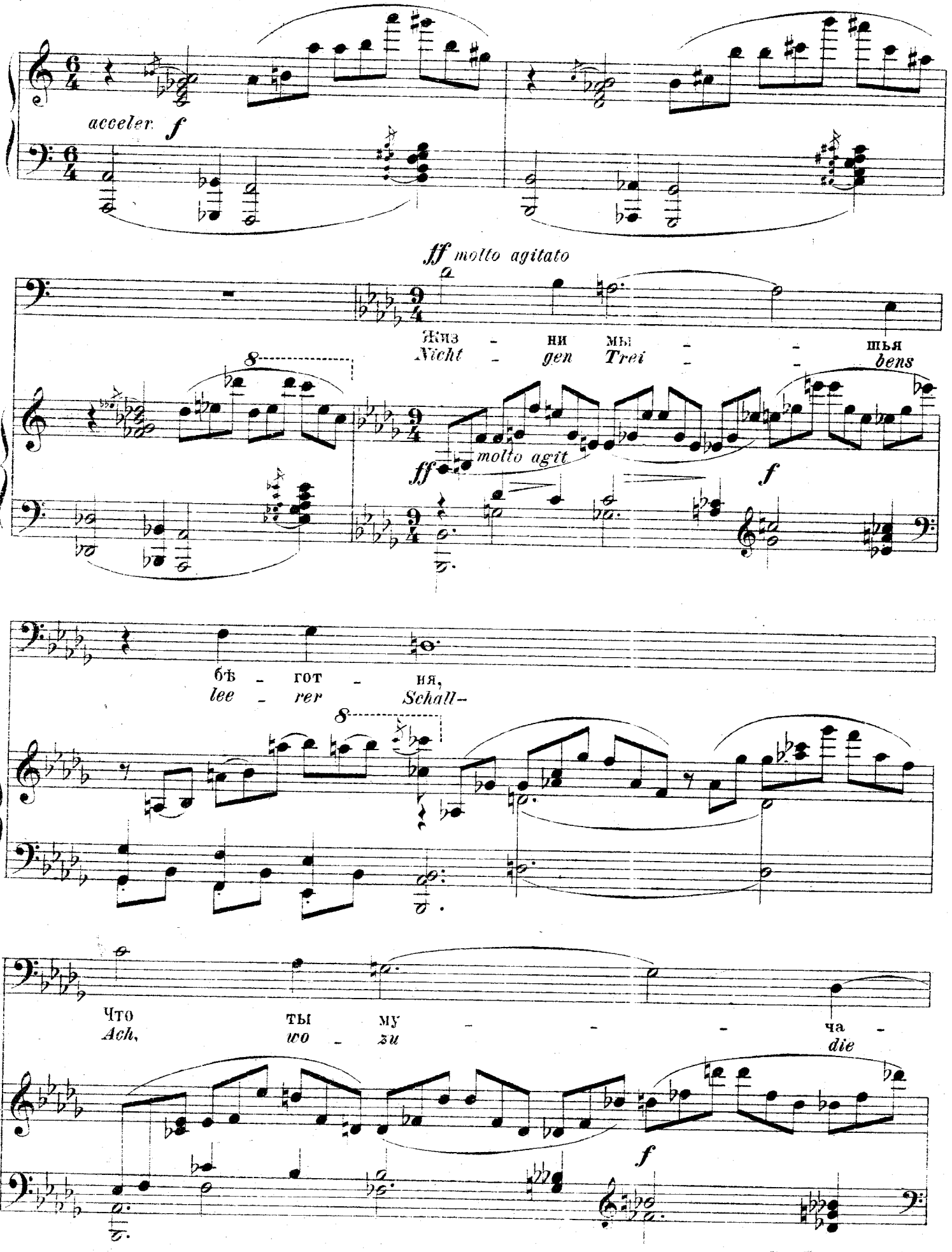
acceler.
f
ff molto agitato
Жиз - ни мы - - шья
Nicht - gen Trei - - bens
molto agit
ff
f
бѣ - гот - ня,
lee - rer Schall-
Что ты му - - - ча -
Ach, wo - zu die
f

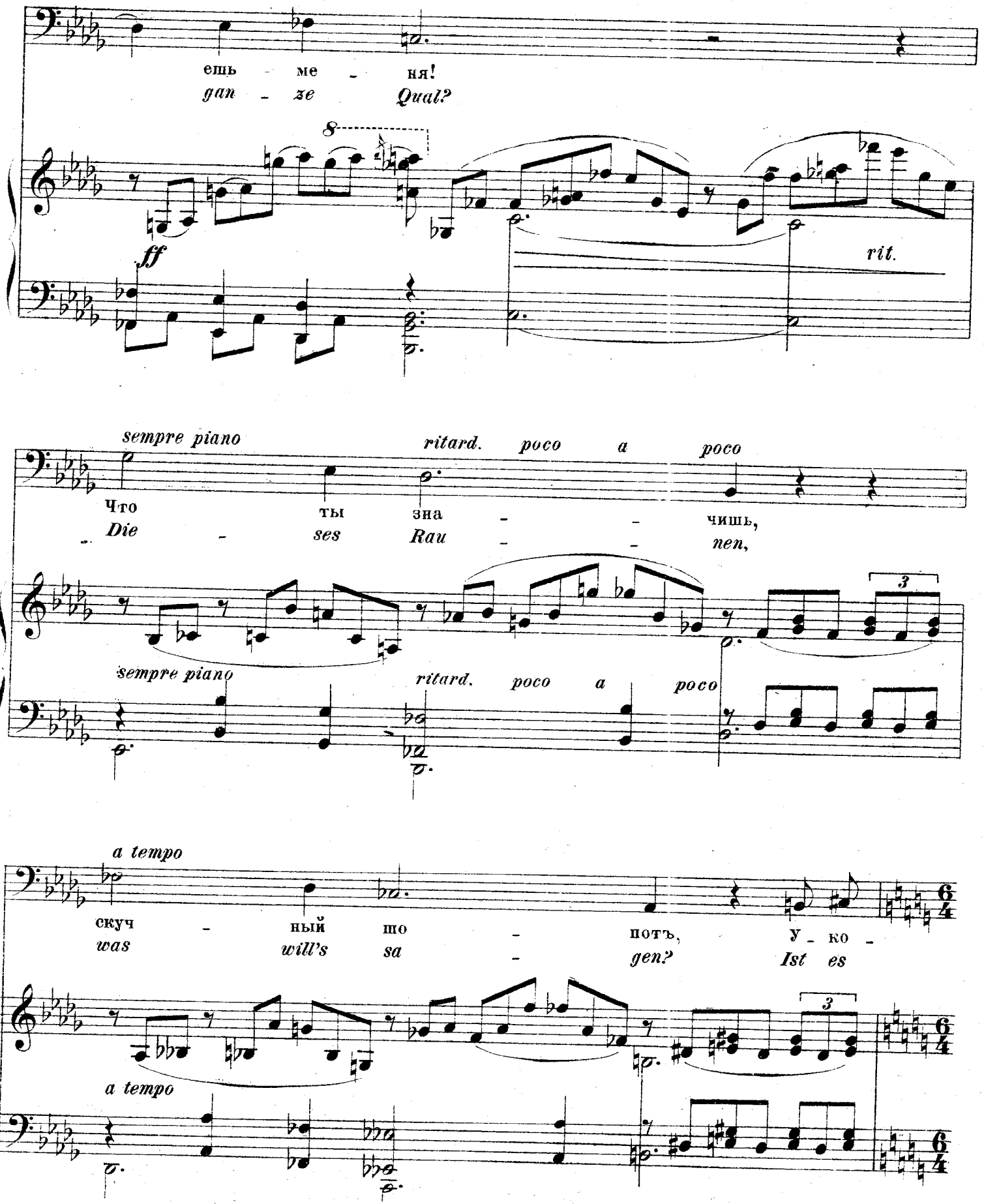
ешь - ме - ня!
gan - ze Qual?
8
ff
rit.
sempre piano
ritard. poco a poco
Что ты зна - - чишь,
Die - ses Rau - - nen,
3
sempre piano
ritard. poco a poco
a tempo
скуч - ный шо - потъ, У - ко -
was will's sa - gen? Ist es
3
a tempo

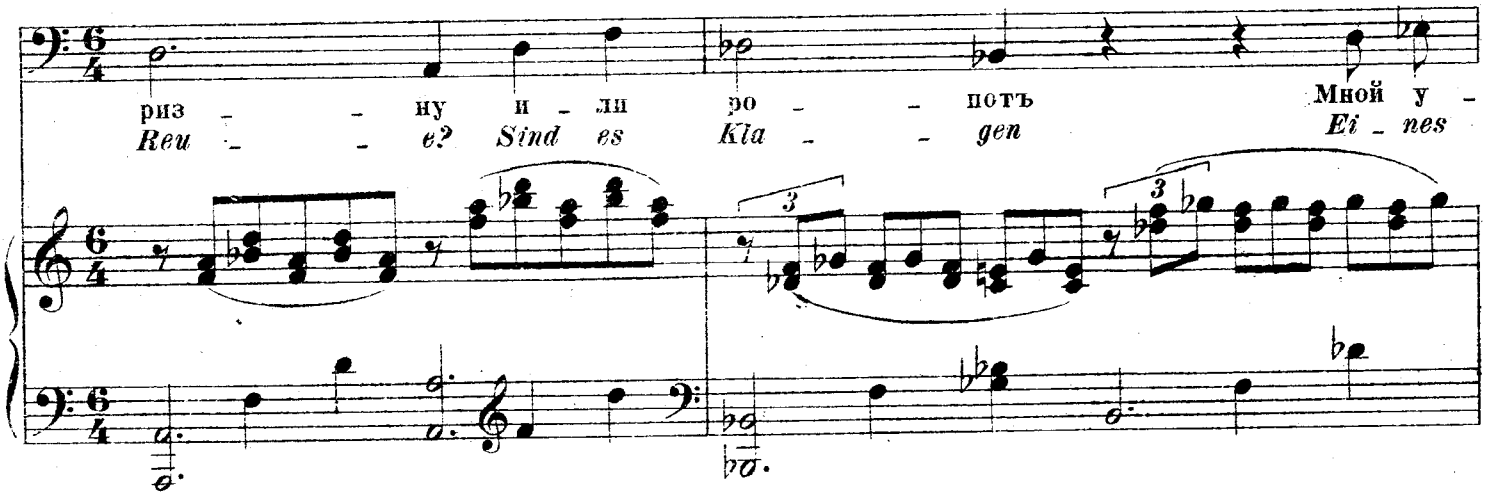
риз - - ну и - ли
Reu - - e? Sind es
ро - - потъ
Kla - - gen
Мной у -
Ei - nes

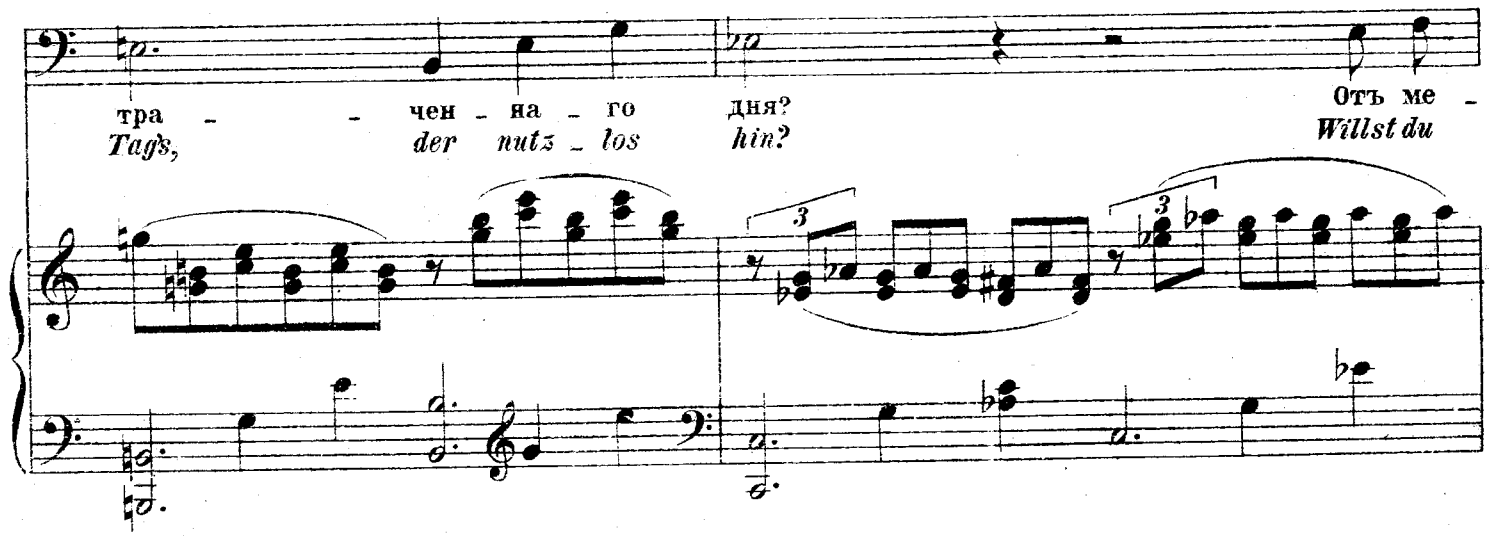
тра - - чен - на - го
Tags, der nutz - los
дня?
hin?
Отъ ме -
Willst du

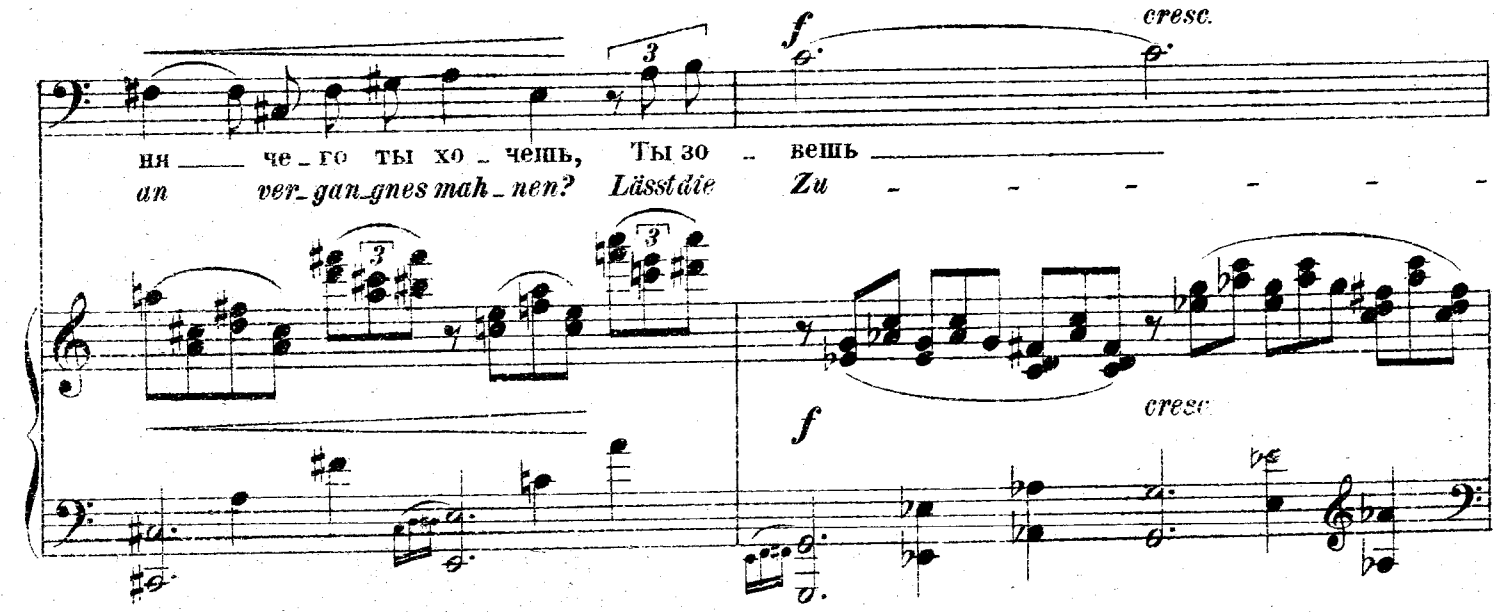
ня — че - го ты хо - чешь,
an ver - gan - gnes mah - nen?
Ты зо - вешь
Lässt die
Zu
f
cresc.
f
cresc.

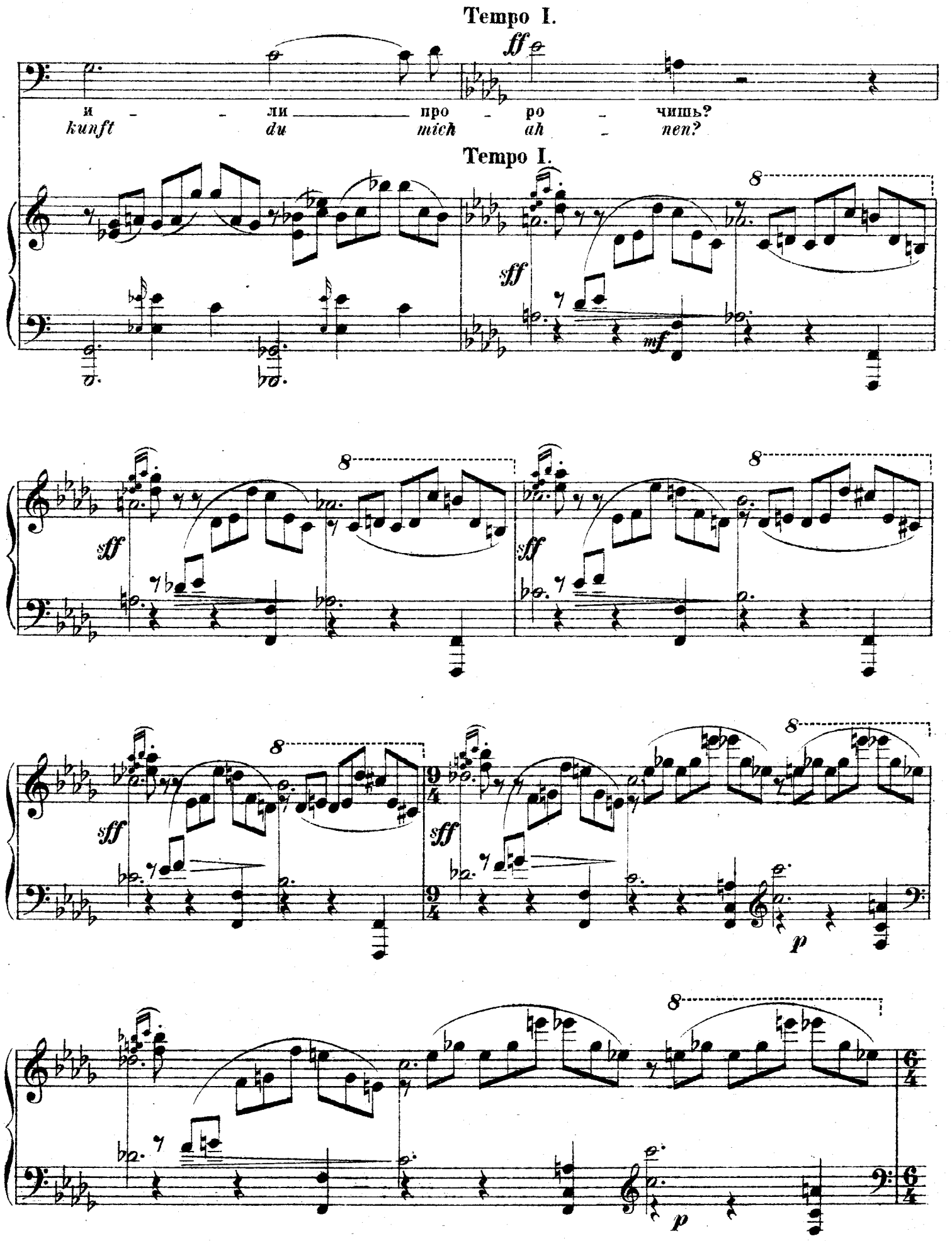
Tempo I.
ff
и - - ли про - ро - чишь?
kunft du mich ah - nen?
Tempo I.
sff
mf
sff
sff
sff
sff
p
p

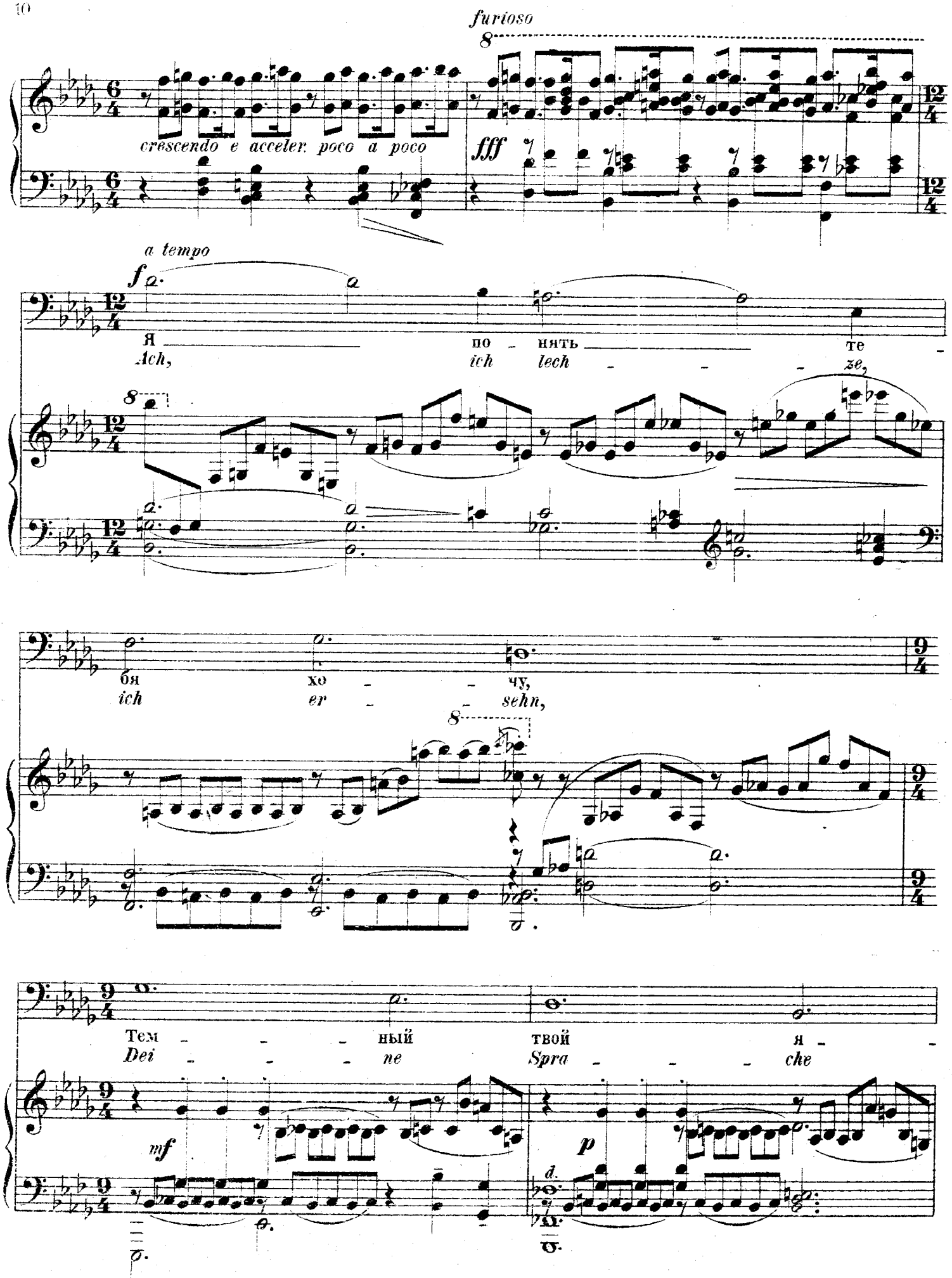
furioso
cresc. e acceler. poco a poco
fff
a tempo
f
Я по - нять те -
Ich, ich lech - - - ze,
бя хо - - чу,
ich er - - sehn,
Тем - - - ный твой я - -
Dei - - - ne Spra - - - che
mf
p

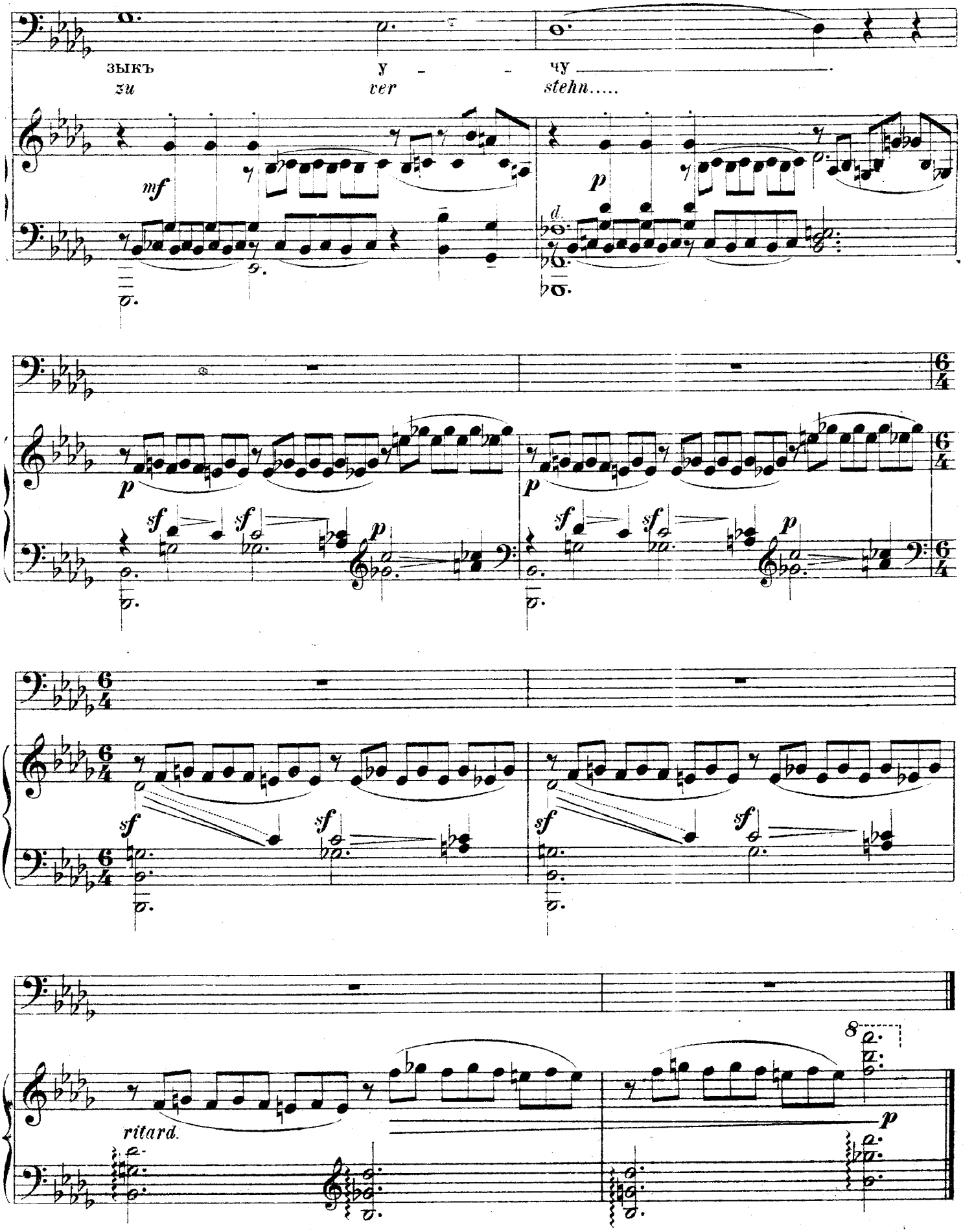

2-я Государственная Нотопечатня Муз. Отд. Н.К.П.