Посвящаю моей матери.

Небесная роса. Himmelstau.

Слова К. БАЛЬМОНТА. (Deutsch von G. LOEWENTHAL.) Dichtung von K. BALMONT.

Музыка М. ГНѢСИНА.*) Op. 5, № 4. Musik von M. GNESSIN.

1909.

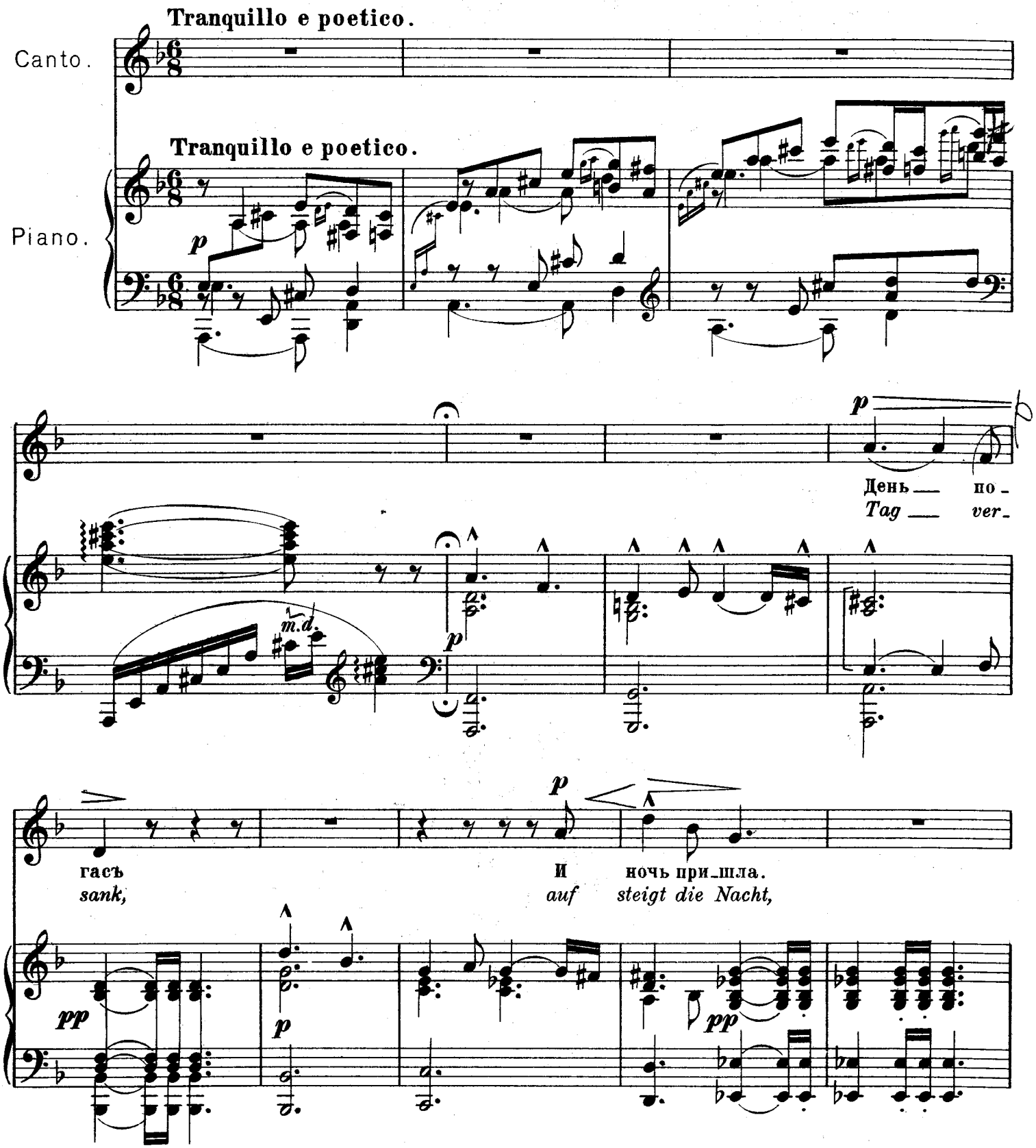

*) На еврейскіе религіозные напѣвы.

Собственность издателя

П. Юргенсона въ Москвѣ.

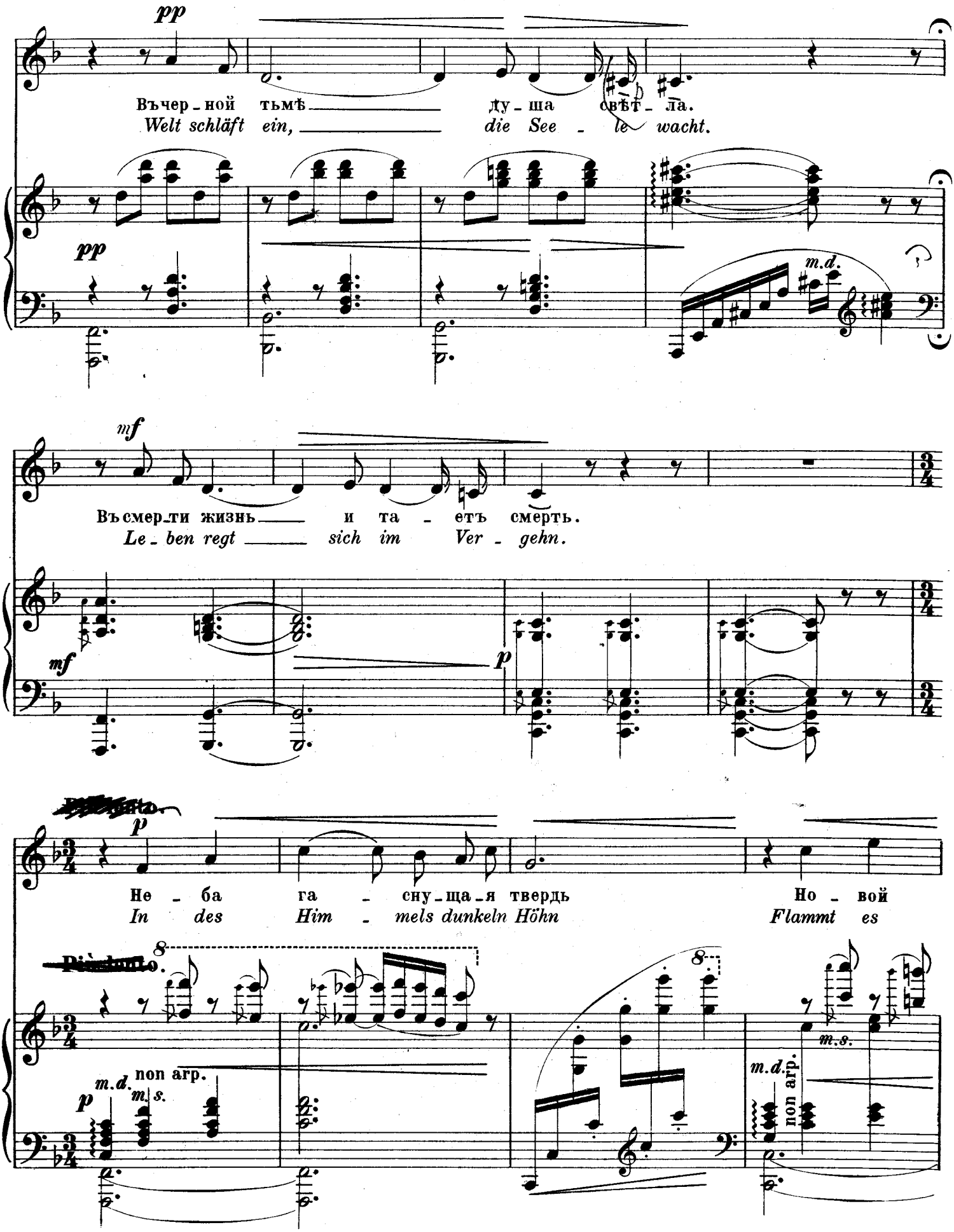
pp
Вечер ной тьмѣ душа свѣт ла.
Welt schläft ein, die See le wacht.
pp
m.d.
mf
Въ смер ти жизнь и та етъ смерть.
Le ben regt sich im Ver gehn.
mf
p
p
Не ба га сну ща я твердь
In des Him mels dunkeln Höhn
Но вой
Flammt es
8
8
m.d.
non arp.
m.s.
p
m.s.
m.d.
non arp.

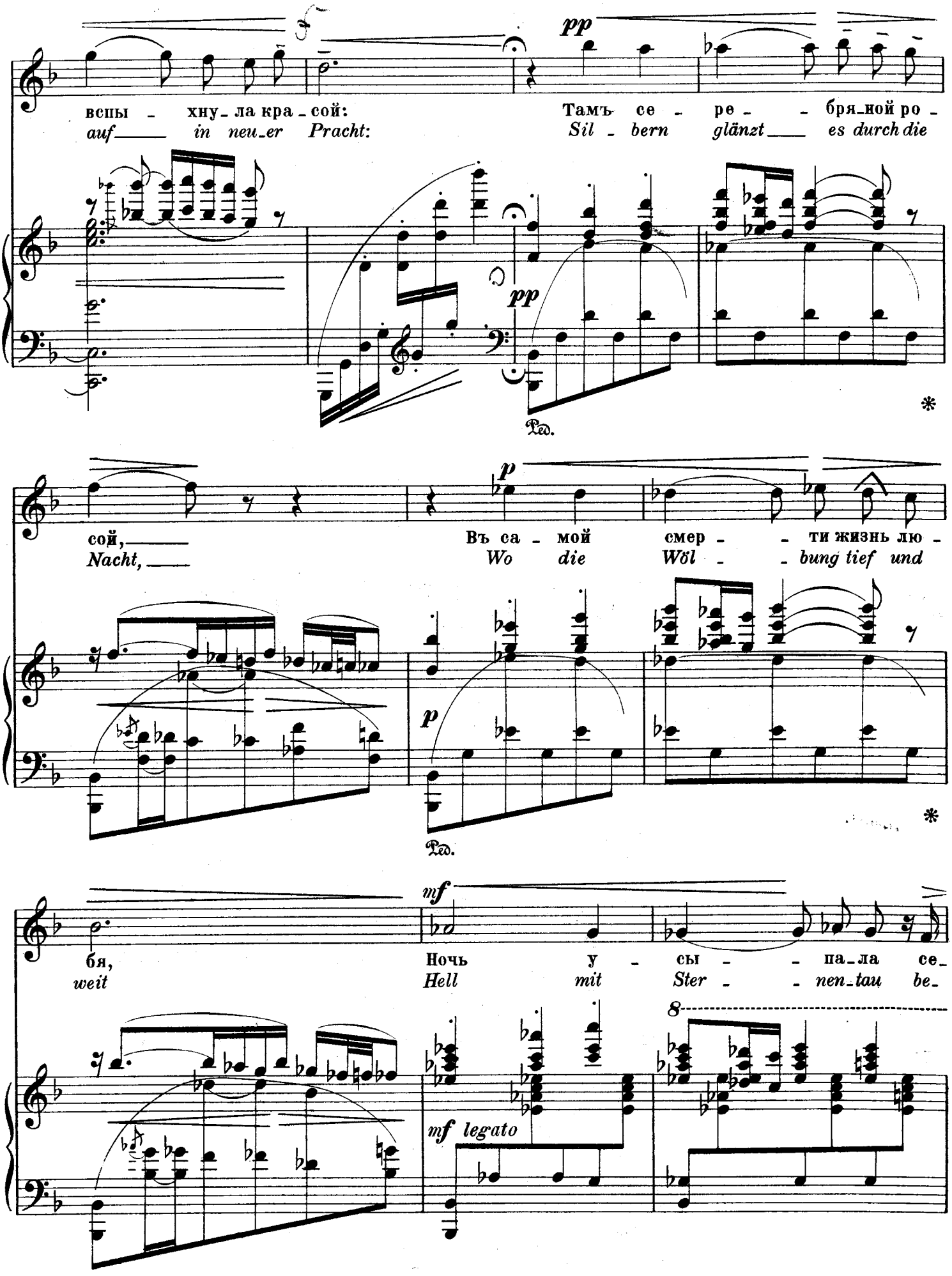
вспы - хну - ла кра - сой:
auf in neu - er Pracht:
Тамъ се - ре - - бря - ной ро -
Sil - bern glänzt es durch die
pp
pp
Ped.
*
сой,
Nacht,
Въ са - мой смер - - ти жизнь лю -
Wo die Wöl - - bung tief und
p
p
Ped.
*
mf
бя,
weit
Ночь у - сы - - па - ла се -
Hell mit Ster - - nen - tau be -
8
mf legato

Adagio religioso.

ppp

бя.
treut.

Хо - - дятъ
En - - gel

Ан - - ге - лы во
wan - - deln, fern vom

ppp

мглѣ,
Dust,

сле - - зы
Wei - - nen

сча - стья шлютъ зем -
Thrä - nen sel' - ger

f

лѣ,
Lust,

сла - вятъ свѣт - - ла - го Твор -
Prei - sen Gott, der gut und

f

f

Ped.

ца,
gross,

pp *f* *pp*

Ped. * Ped. *

f **molto più vivo.**

Лю - - - бятъ, лю - - - бятъ безъ кон -
Lie - - - ben end - - - los, schran - ken -

molto più vivo.

f *f*

ца...
los...

mf *ff*

Ped.

Tempo primo.

Tempo primo.

p

m.d.

Нотопечатня П. Юргенсона въ Москвѣ.